

NOTA:
 Cuando el prototipo se deba construir como vivienda aislada, el muro lateral (dormitorios y baño) deberá tener el mismo ancho y características constructivas que el resto de los muros exteriores.

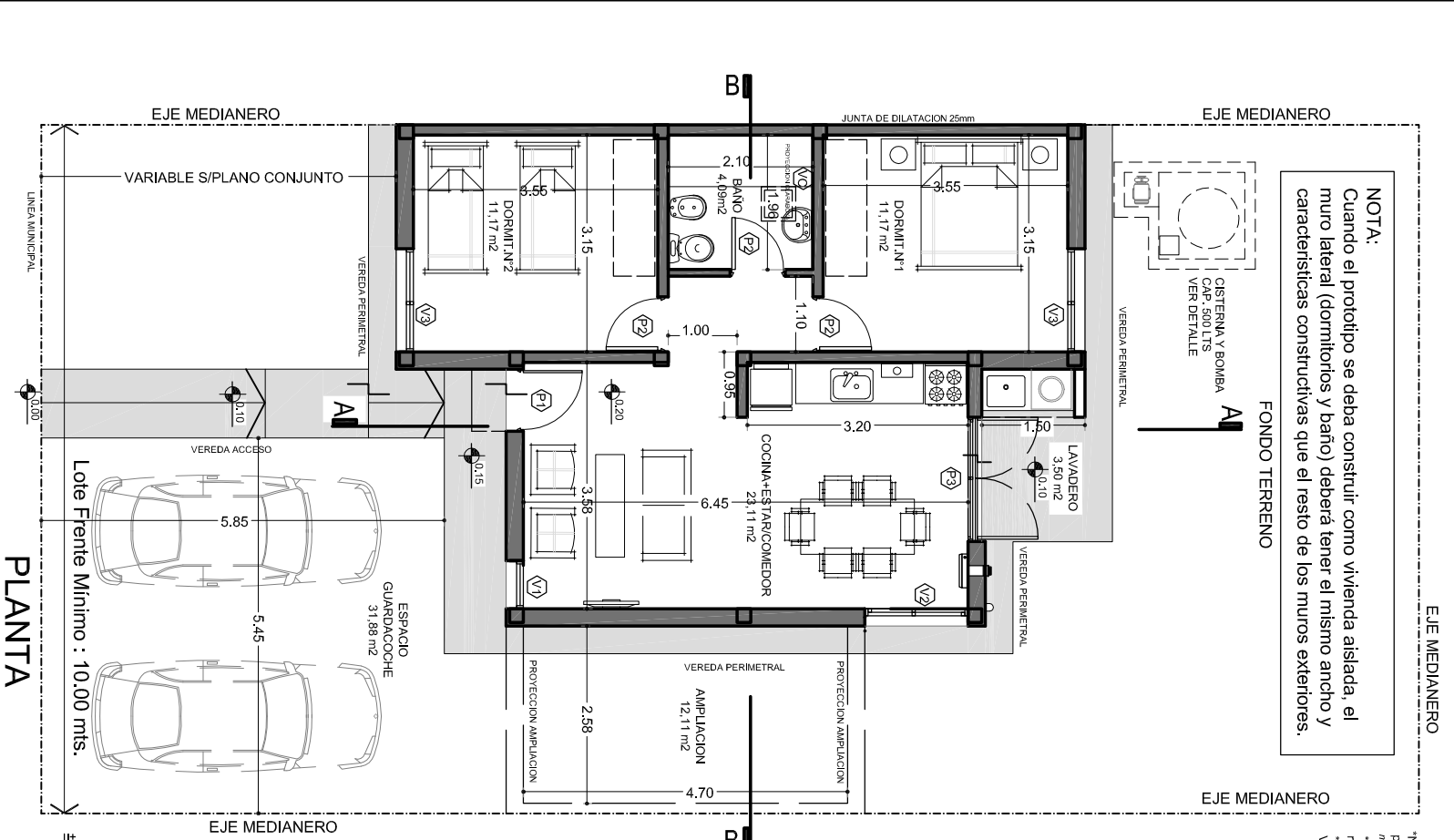

NOTA: Las envolventes del prototipo deberán cumplir con la siguiente premisa: "El valor de 'K' del muro exterior y techo deberá ser igual o inferior al máximo establecido en la Norma IRAM 11605 (versión año 1999) para el Nivel B".

- * medianera (pared apareada)
- * mansosiera (adillo hueco 12cm)
- * medianera (vivienda aislada)

Ver Nota en planta y pliego.

SUPERFICIE CUBIERTA 62.00 M2

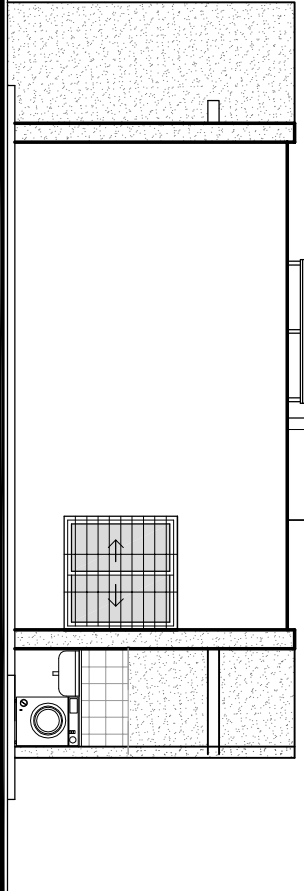

VISTA LATERAL

PLANILLA DE CARPINTERIA

TIPO	CANT	DESIGNACION	ANCHO	ALTO
P1	1	PUERTA TABLERO- 1 HOJA DE ABRIR	0,90	2,05
P2	3	PUERTA PLACA- 1 HOJA DE ABRIR	0,90	2,05
P3	1	PUERTA ALUMINIO- 2 HOJAS CORREDIZA CRELAS	1,90	2,05
V1	1	VENT. ALUM. - PP SUP. PROYECT. - P INE. FLO - CRELAS	0,70	1,90
V2	1	VENTANA ALUMINIO- 2 HOJAS CORREDIZAS CON REJA	1,50	1,50
V3	2	VENTANA ALUMINIO- 2 HOJAS CORREDIZAS CON REJA	1,50	1,00
VC	1	VENTANA CLARABOYA METALICA	0,50	0,50

	INSTITUTO PROVINCIAL DE VIVIENDA	Proyecto:	PROGRAMA CASA PROPIA 2021
	AREA DE PROYECTOS	006/21	93 VIV. ROSARIO DE LERMA Dpto. Rosario de Lerma
RESPONSABLES	Fecha	Plano	TEMPERADA CALIDA
Dibujo: D.H.Mercedo Fecha: Julio 2021	Revisado: - Fecha: -	Escala: - Archivo CAD: -	Tipologías de obras: 1LP - 3LP - 3LPd
Autor: Arq. V. Gallardo	Archivo CAD: -	Código: DIS-02.1	Revisión: 00

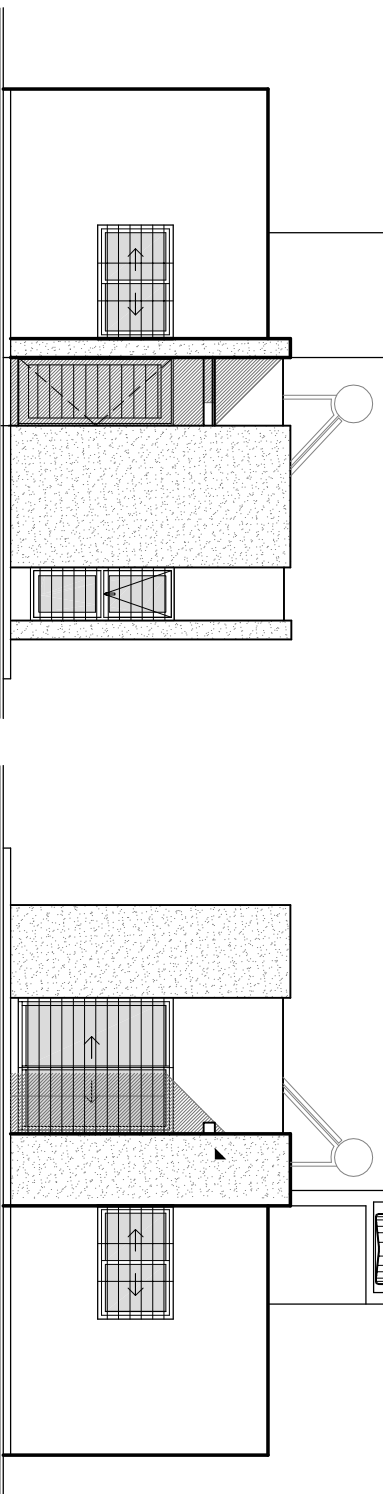

FRENTE

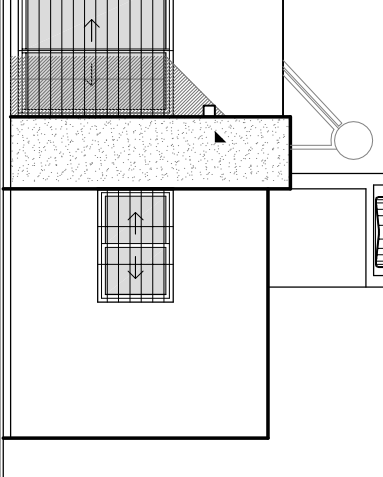

CONTRAFRENTE

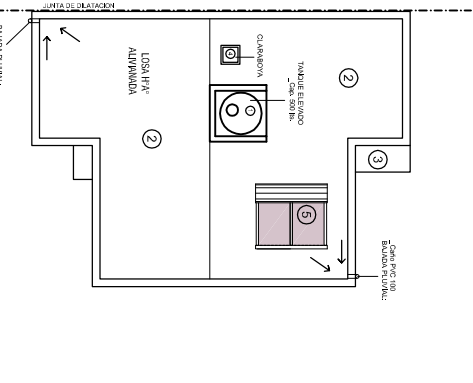

PLANTA DE TECHOS

- 1 TANQUE ELEVADO. CAP 500 L
- 2 TECHO PLANO. MEMBRANA C/ ALUMINIO 4MM
- 3 ALERO DE LOSA PLANA MEMBRANA C/ ALUMINIO 4MM
- 4 CLARABOYA DE VENTILACION DE BAÑO
- 5 TERNOTANQUE SOLAR CAP 200LTS.- NOTA: La ubicación del mismo dependerá de la implantación de cada vivienda en el conjunto.

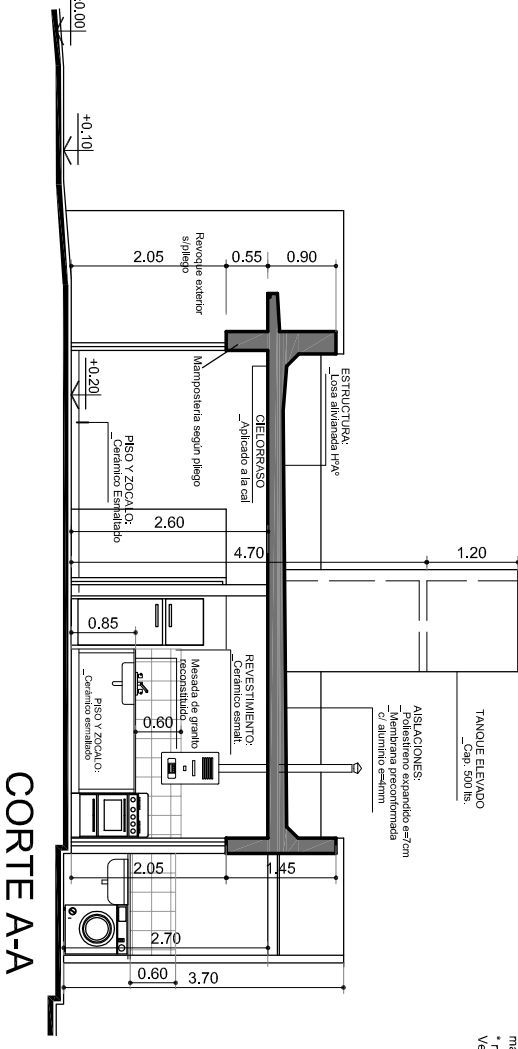

CORTE A-A

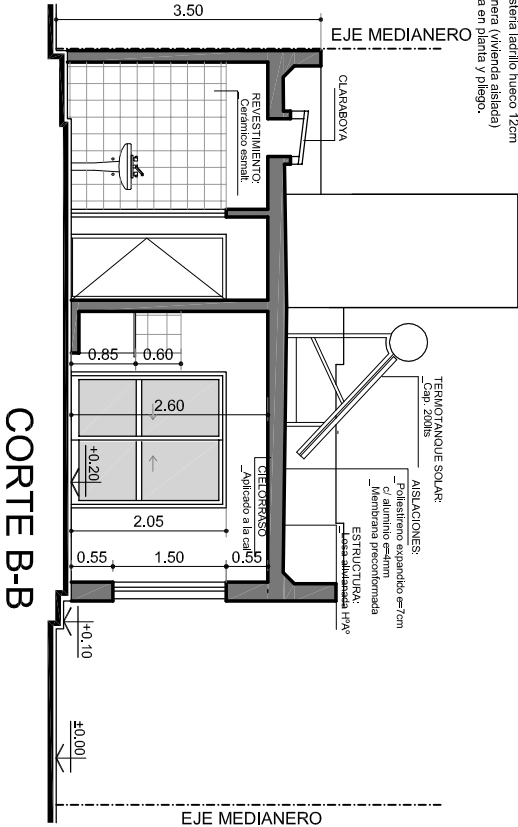

CORTE B-B

PLANTA