

**NOTA:**  
 Cuando el prototipo se deba construir como vivienda aislada, el muro lateral (dormitorios y baño) deberá tener el mismo ancho y características constructivas que el resto de los muros exteriores.

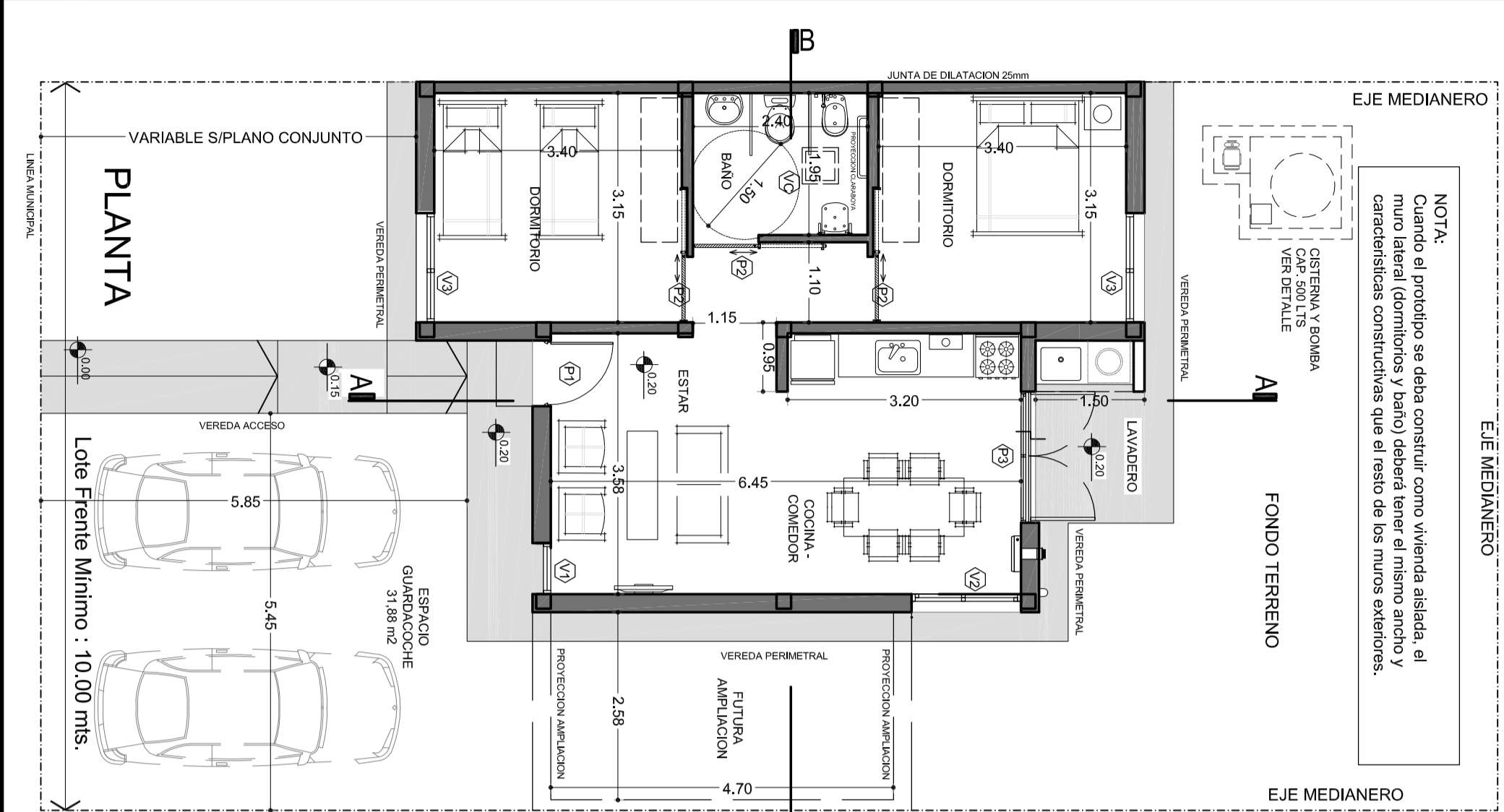

**NOTA:** Las envolventes del prototipo deberán cumplir con la siguiente premisa: "El valor de 'x' del muro exterior y techo deberá ser igual o inferior al máximo establecido en la Norma IRAM 11605 (versión año 1999) para el Nivel B."

- \* mediana (pared ajardinada)
- \* manpostera (ladrillo hueco 12cm)
- \* manpostera ladrillo hueco 12cm
- \* mediana (vivienda aislada)
- Ver Nota en planta y pliego.

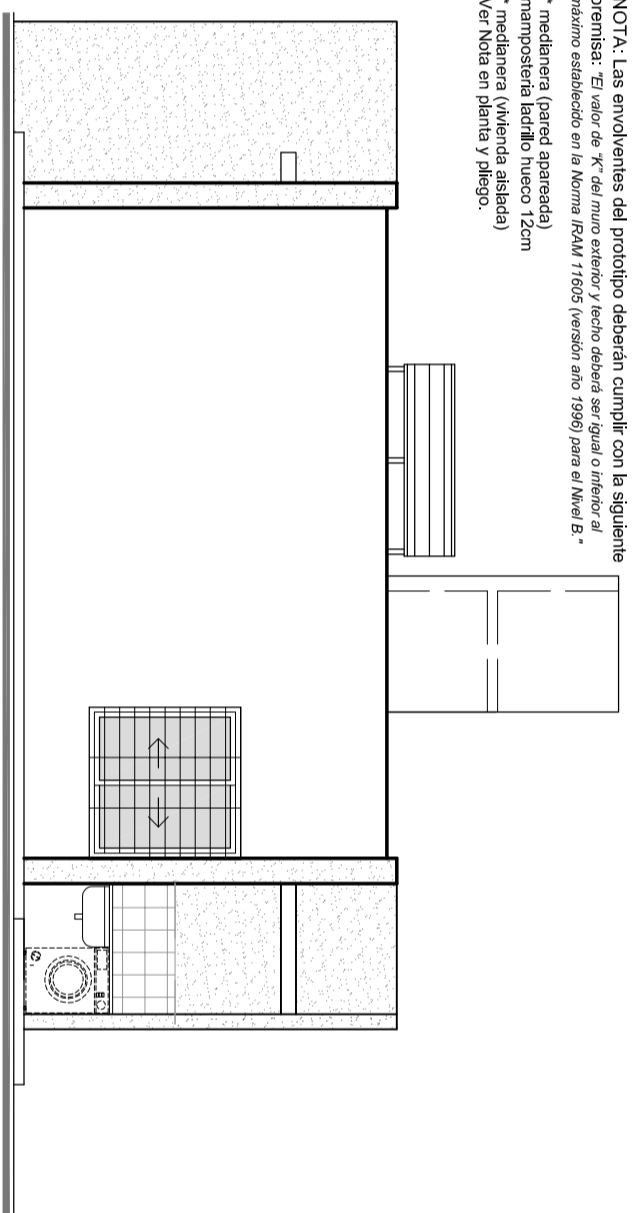

SUPERFICIE CUBIERTA 62.00 M2

**PLANILLA DE CARPINTERIA**

TIPO	CANT	DESIGNACION	ANCHO	ALTO
P1	1	PUERTA TABLERO- 1 HOJA DE ABRIR	0.90	2.05
P2	3	PUERTA PLACA- 1 HOJA CORREDIZA	0.90	2.05
P3	1	PUERTA ALUMINIO- 2 HOJAS CORREDIZA C/RELAS	1.80	2.05
V1	1	VENT. ALUM.- Pº SUP. PROTECT. - Pº INF. FIJO - C/RELAS	0.70	1.90
V2	1	VENTANA ALUMINIO- 2 HOJAS CORREDIZAS CON REJA	1.50	1.50
V3	2	VENTANA ALUMINIO- 2 HOJAS CORREDIZAS CON REJA	1.50	1.00
VC	1	VENTANA CLARABOYA METALICA	0.50	0.50

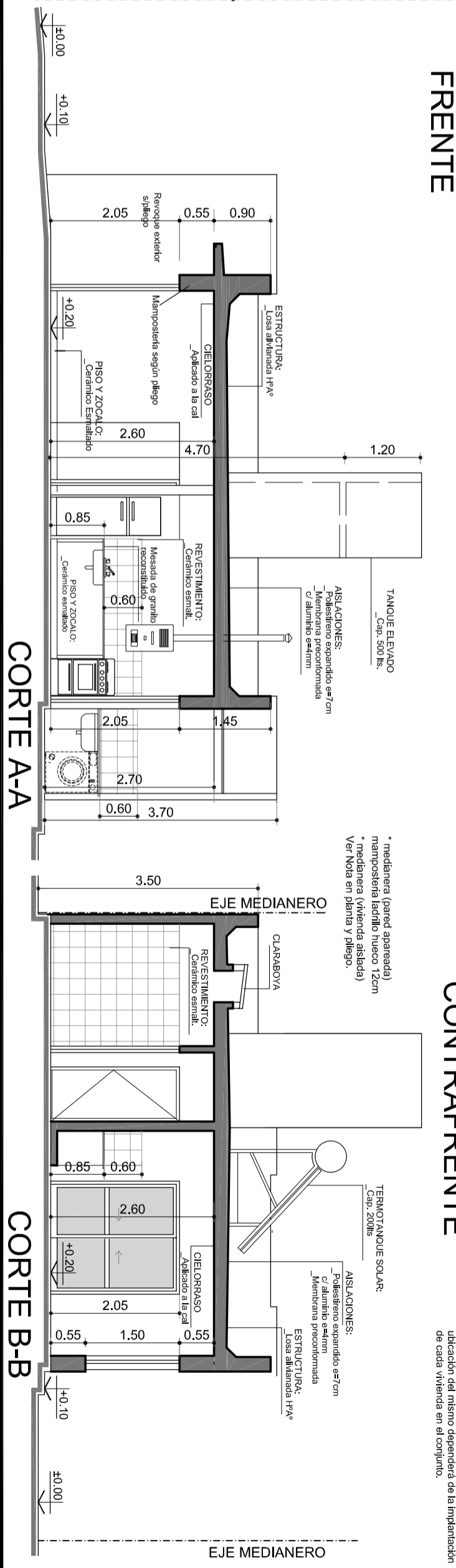
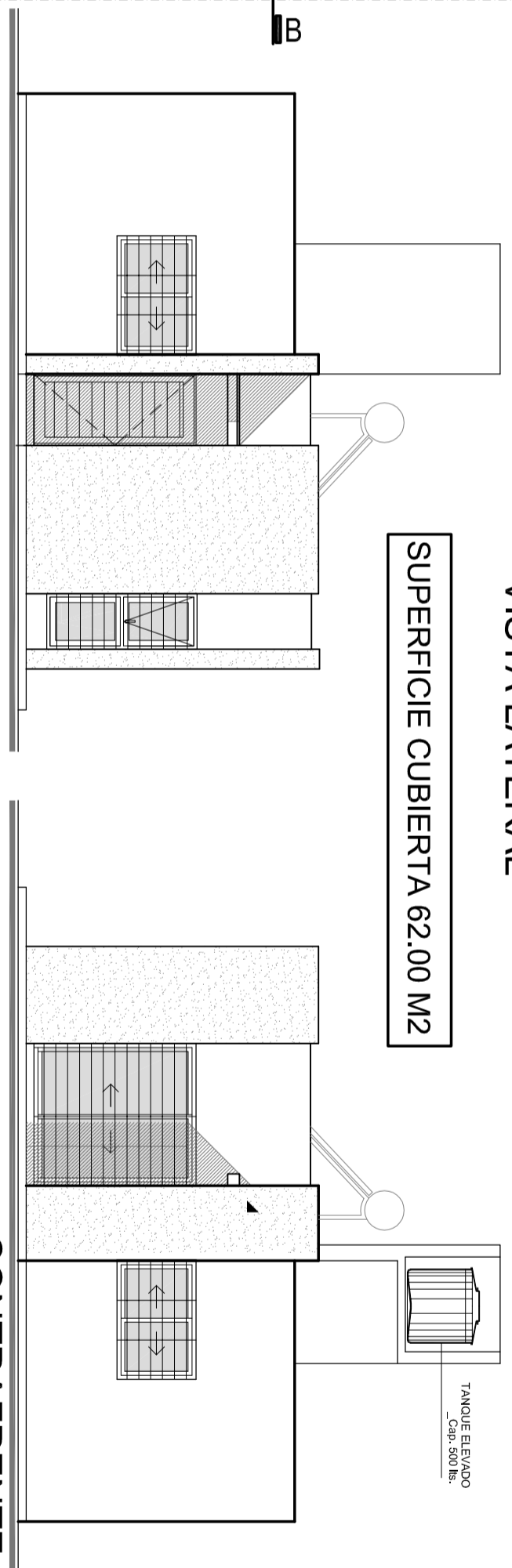

		<b>INSTITUTO PROVINCIAL DE VIVIENDA</b> <b>PROGRAMA CASA PROPIA 2021</b>
<b>AREA DE PROYECTOS</b> 006/21	Proyecto: <b>93 VIV. ROSARIO DE LERMA</b> Dpto. Rosario de Lerma	Zona Beneficiaria: <b>III A</b> <b>TEMP. LADA CALIDA</b>
<b>ARQUITECTURA</b> 3LPd	Escalas: 1:75	Tecnologías de diseño: <b>3LPd</b>
Dis-02.2-Arquitectura - 3LPd	Código: <b>DIS-02.2</b>	Revisión: <b>00</b>

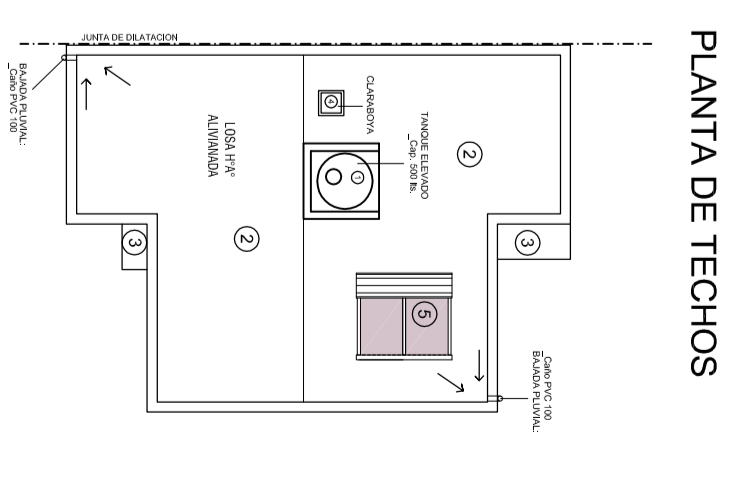

- 1 TANQUE ELEVADO. CAP 500 L
- 2 TECHO PLANO. MEMBRANA C/ ALUMINIO 4MM
- 3 ALERO DE LOSA PLANA MEMBRANA C/ ALUMINIO 4MM
- 4 CLARABOYA DE VENTILACION DE BAÑO
- 5 TERMO/TANQUE SOLAR CAP 200LTS.- NOTA: La ubicación del mismo dependerá de la implantación de cada vivienda en el conjunto.