 <b>INSTITUTO PROVINCIAL DE VIVIENDA</b> AREA DE PROYECTOS		<b>PROGRAMA CASA PROPIA 2021</b> Zona Beneficiaria: III A TEMP. LADA CALIDA	
Responsables: <b>IPV SALTA</b> Director: -- Diseñador: -- Revisor: -- Aprobado: --	Firma: -- Fecha: 15/03/21 Plano: 15/03/21 Escala: 1:75 Archivo CAD: Dis-02.3-Arquitectura	Proyecto: 0061/21 <b>ARQUITECTURA</b> Código: 11P Revisión: 00	93 VIV. ROSARIO DE LERMA Dpto. Rosario de Lerma <b>ARQUITECTURA</b> 11P 00

**NOTA:**  
 Cuando el prototipo se deba construir como vivienda esquina o aislada, ellos muros laterales deberan tener el mismo ancho y características constructivas que el resto de los muros exteriores.

**SUPERFICIE CUBIERTA 62,00 M2**

**PLANILLA DE CARPINTERIA**

TIPO	CANT	DESIGNACION	ANCHO	ALTO
P1	1	PUERTA TABLERO- 1 HOJA DE ABRIR	0.90	2.05
P2	3	PUERTA PLACA- 1 HOJA DE ABRIR	0.80	2.05
P3	2	PUERTA ALUMINIO- 2 HOJAS CORREDIZA C/RELAS	1.70	2.05
V1	4	VENTANA DE ALUMINIO- 1 HOJA DE ABRIR- C/RELAS	0.40	1.90
V2	2	VENTANA DE ALUMINIO- 2 HOJAS CORREDIZAS - C/RELAS	2.00	0.80
V3	1	VENTANA DE ALUMINIO- BANDEROLA - C/RELAS	0.80	0.80

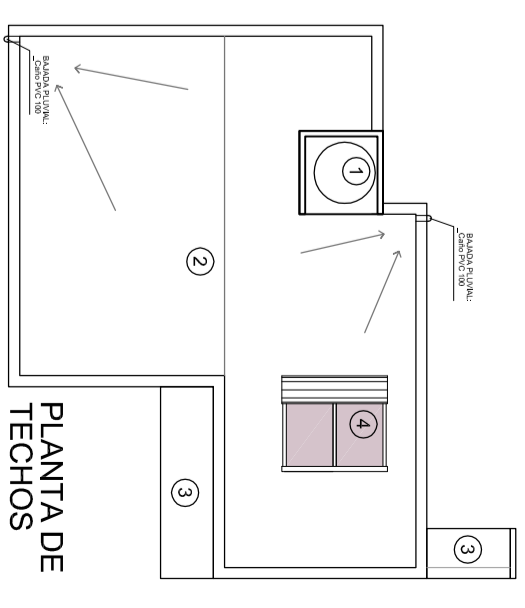

- 1 TANQUE ELEVADO. CAP 500 L
- 2 TECHO LOSA PLANA. MEMBRANA C/ ALUMINIO 4mm
- 3 ALERO DE LOSA PLANA. MEMBRANA C/ ALUMINIO 4mm
- 4 TERMOTANQUE SOLAR CAP 200LTS - NOTA: La ubicación del mismo dependerá de la implantación de cada vivienda en el conjunto.

**FRENTE**

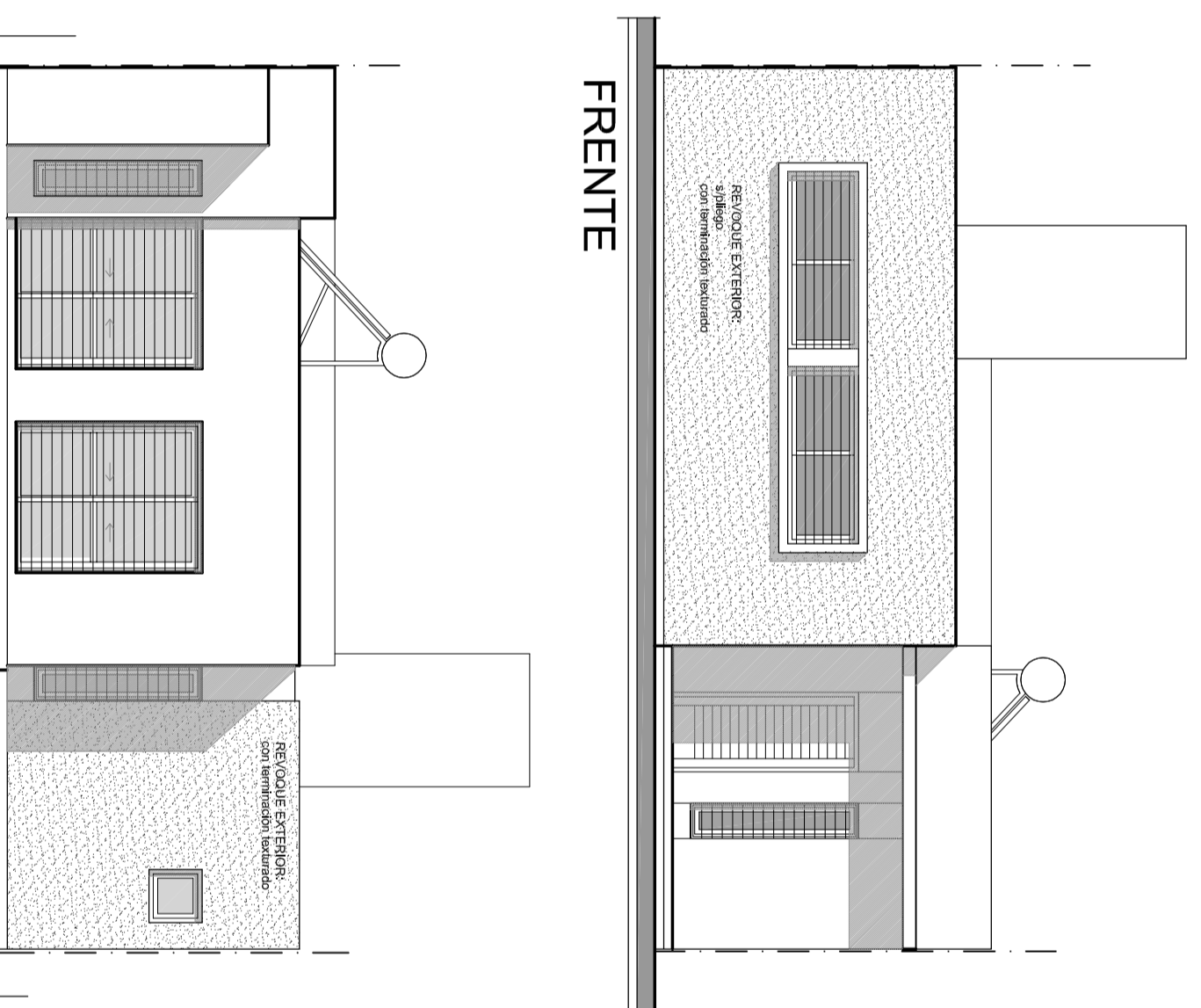

**CONTRAFRENTE**

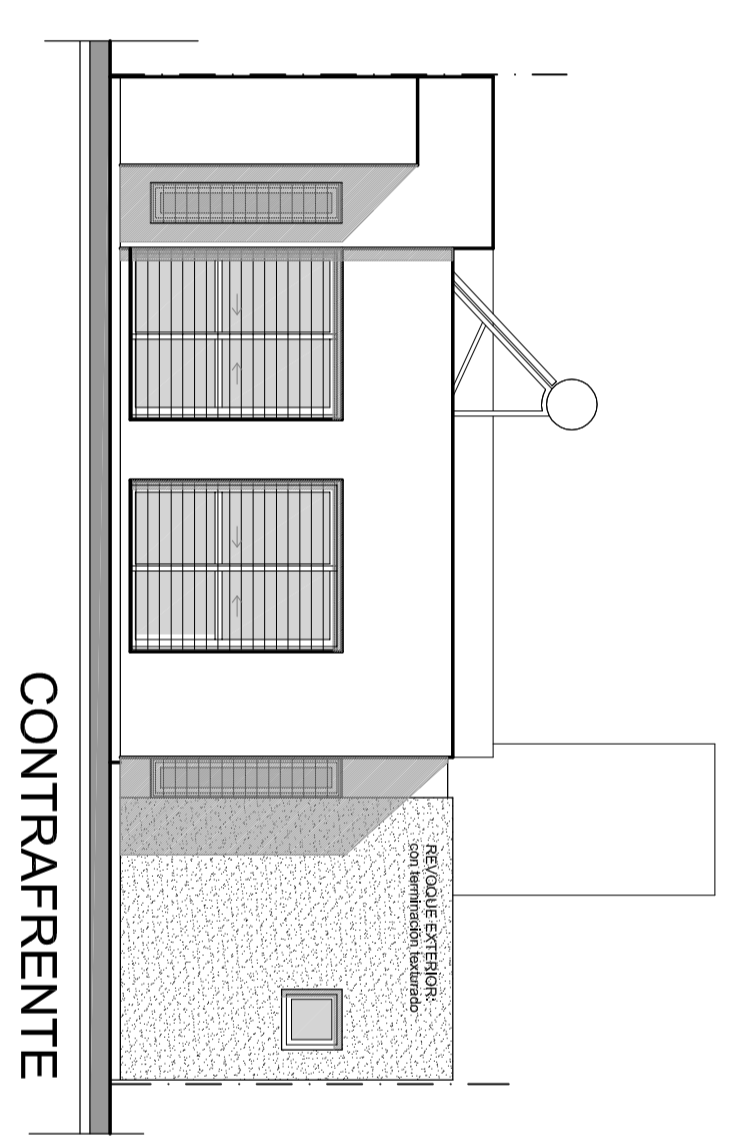

**CORTE A-A**

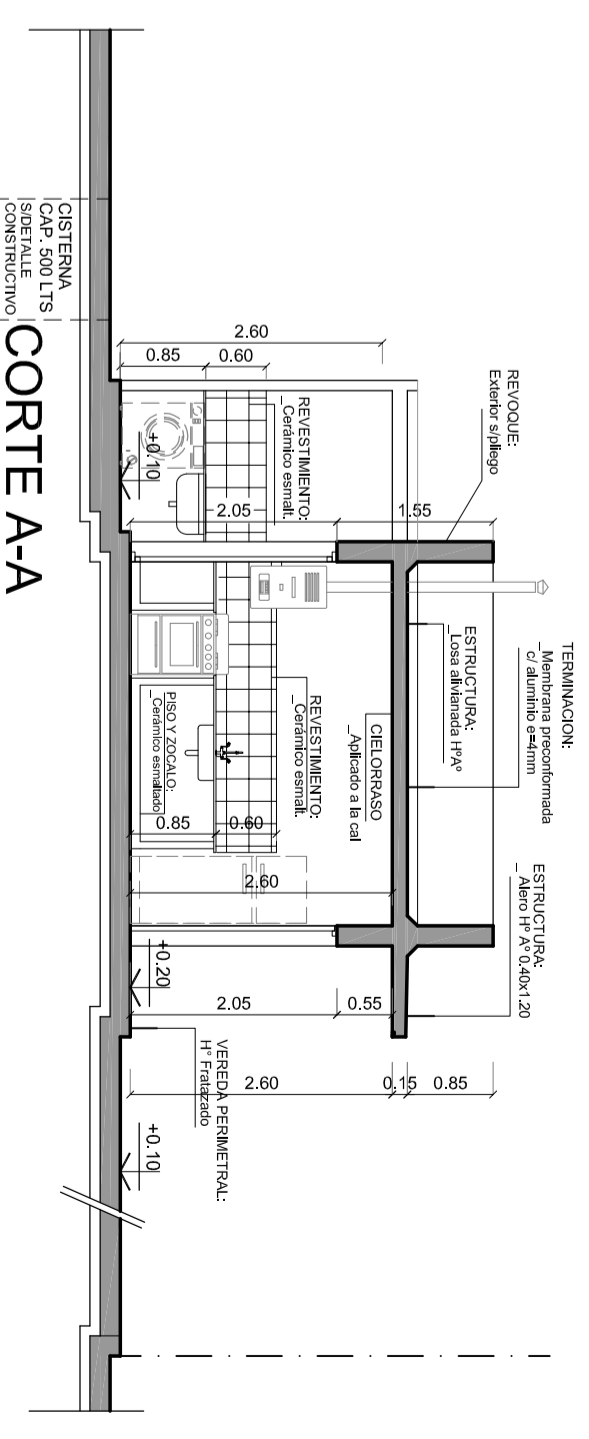

**PLANTA**

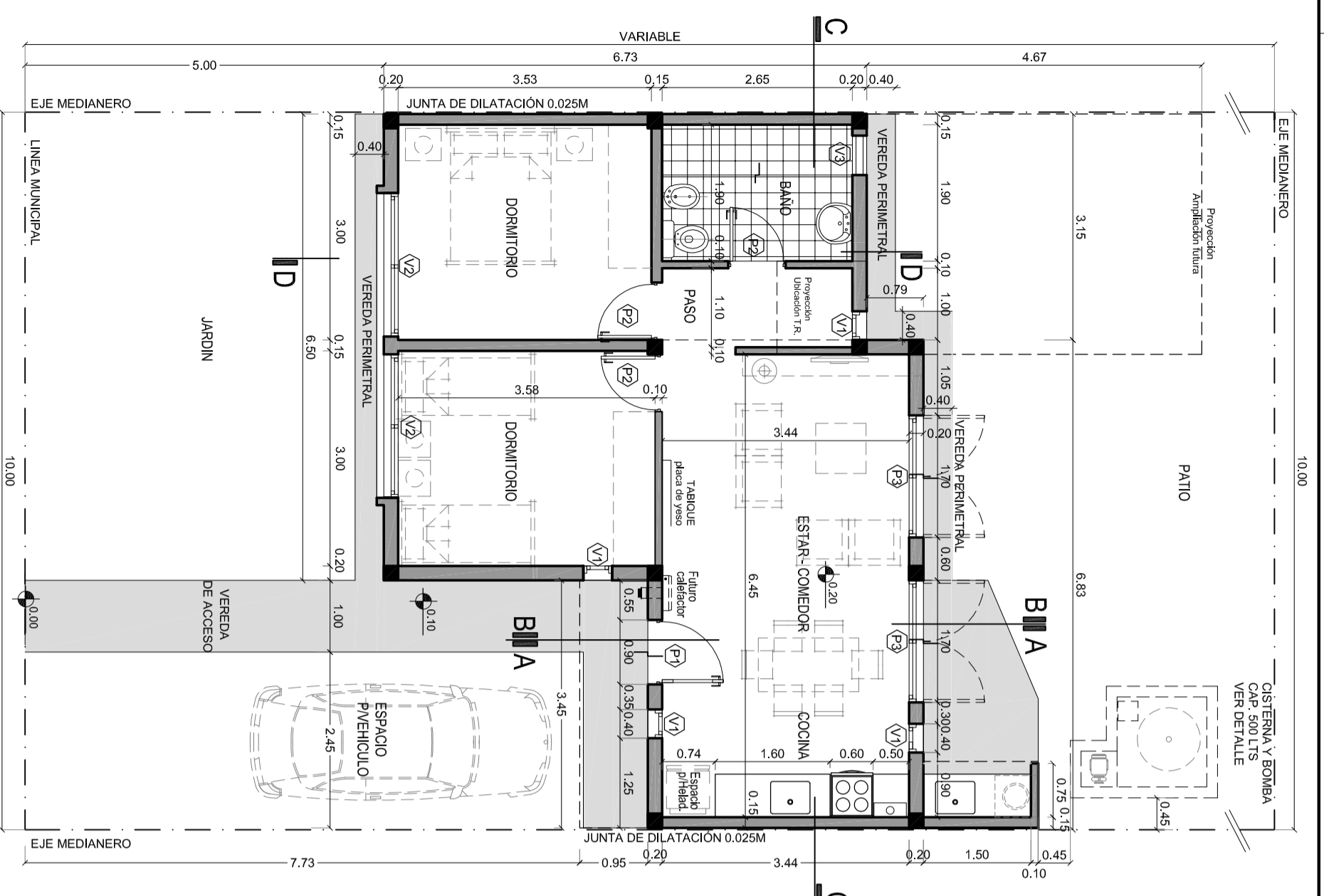

**CORTE D-D**

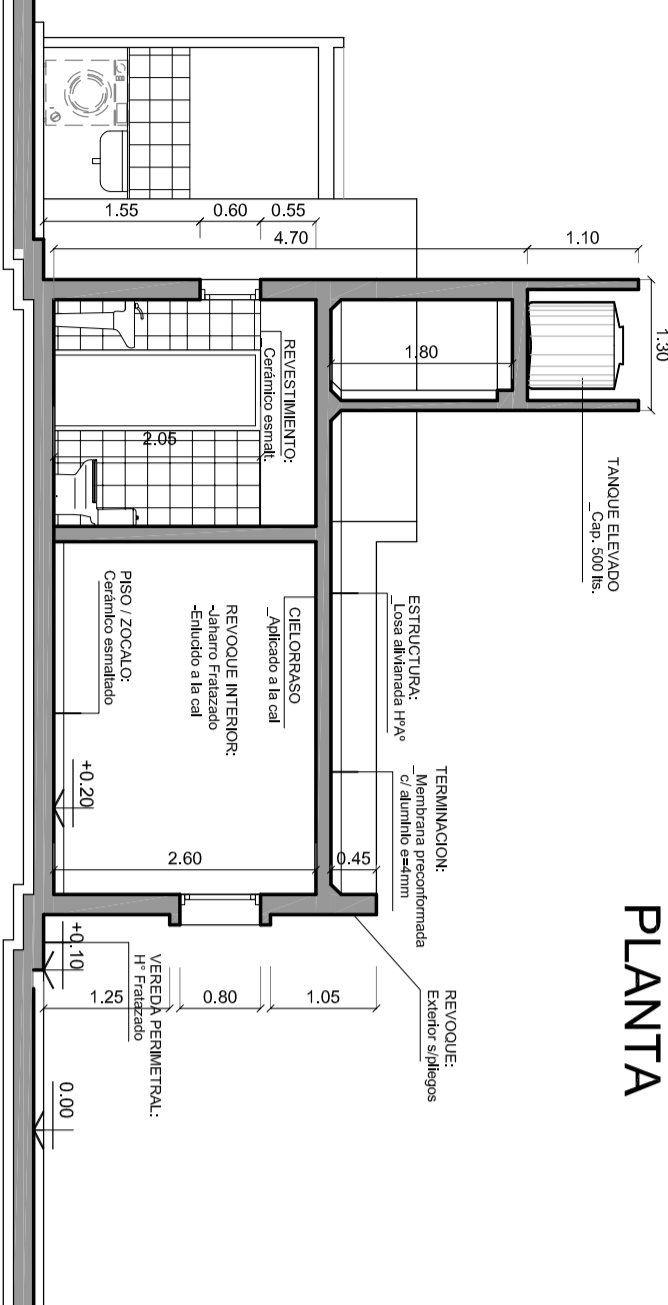

**CORTE C-C**

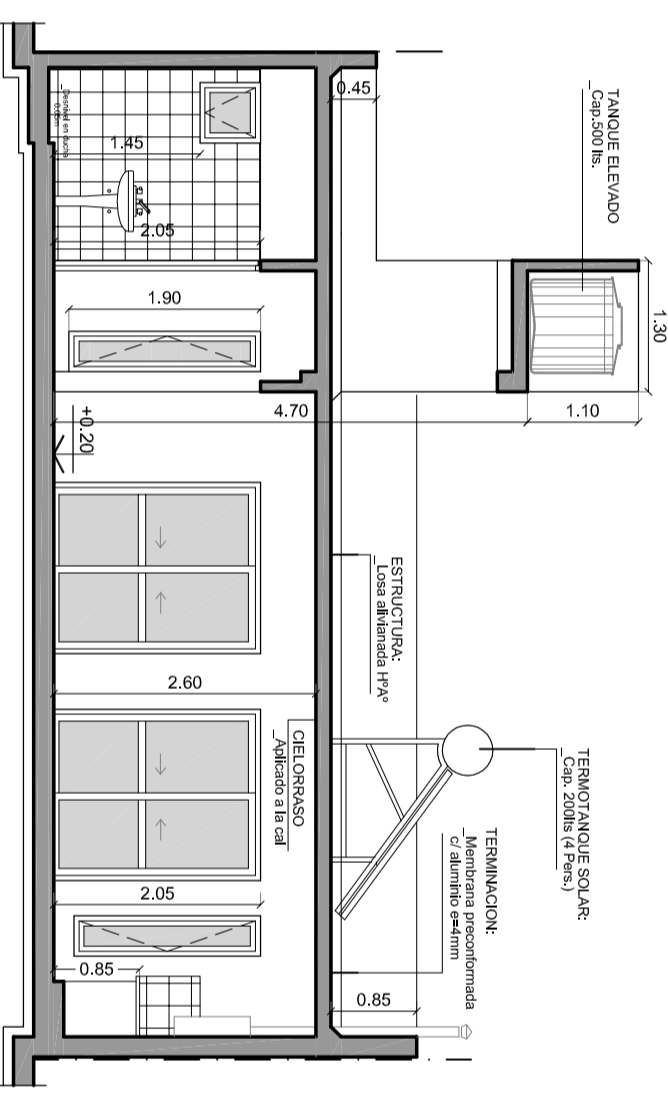

**CORTE B-B**

